Stimme in B♭
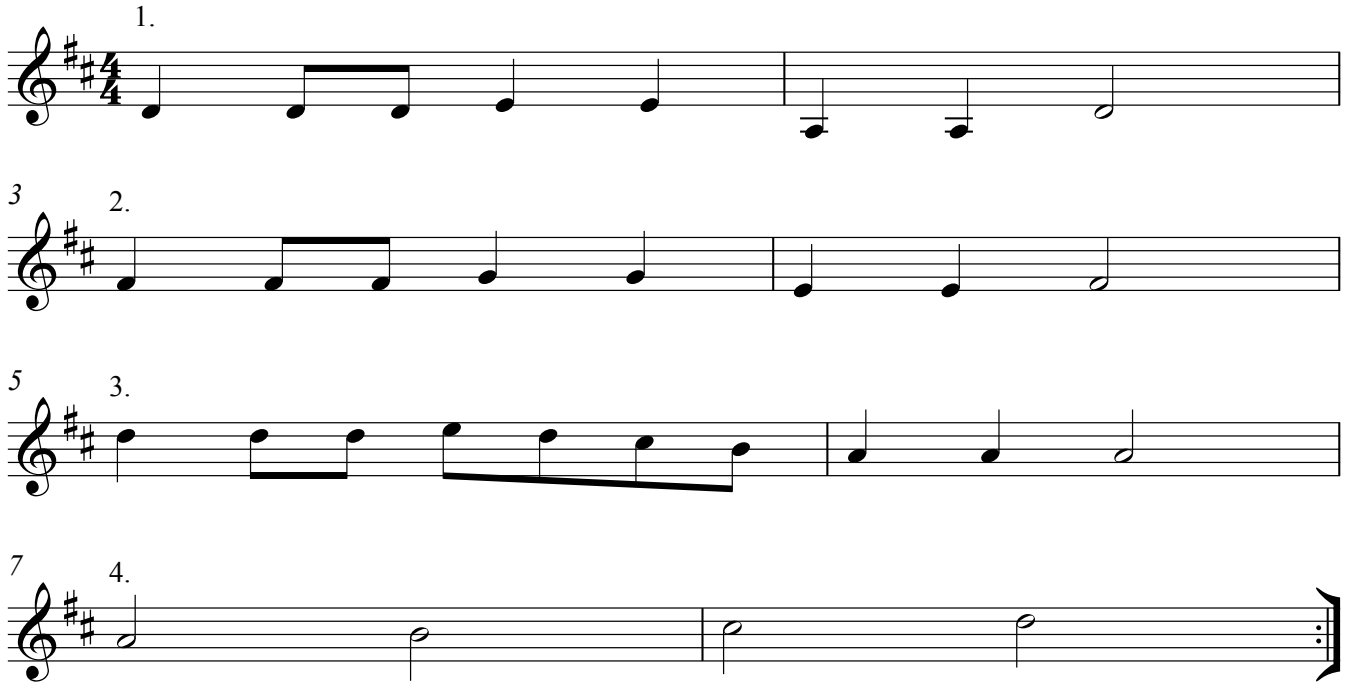
Mache dich auf und werde Licht